

41
40
39
38
37
36
35
34
33
32
31
30
29
28
27
26
25
24
23
22
21
20
19
18
17
16
15
14
13
12
11
10
9
8
7
6
5
4
3
2
1

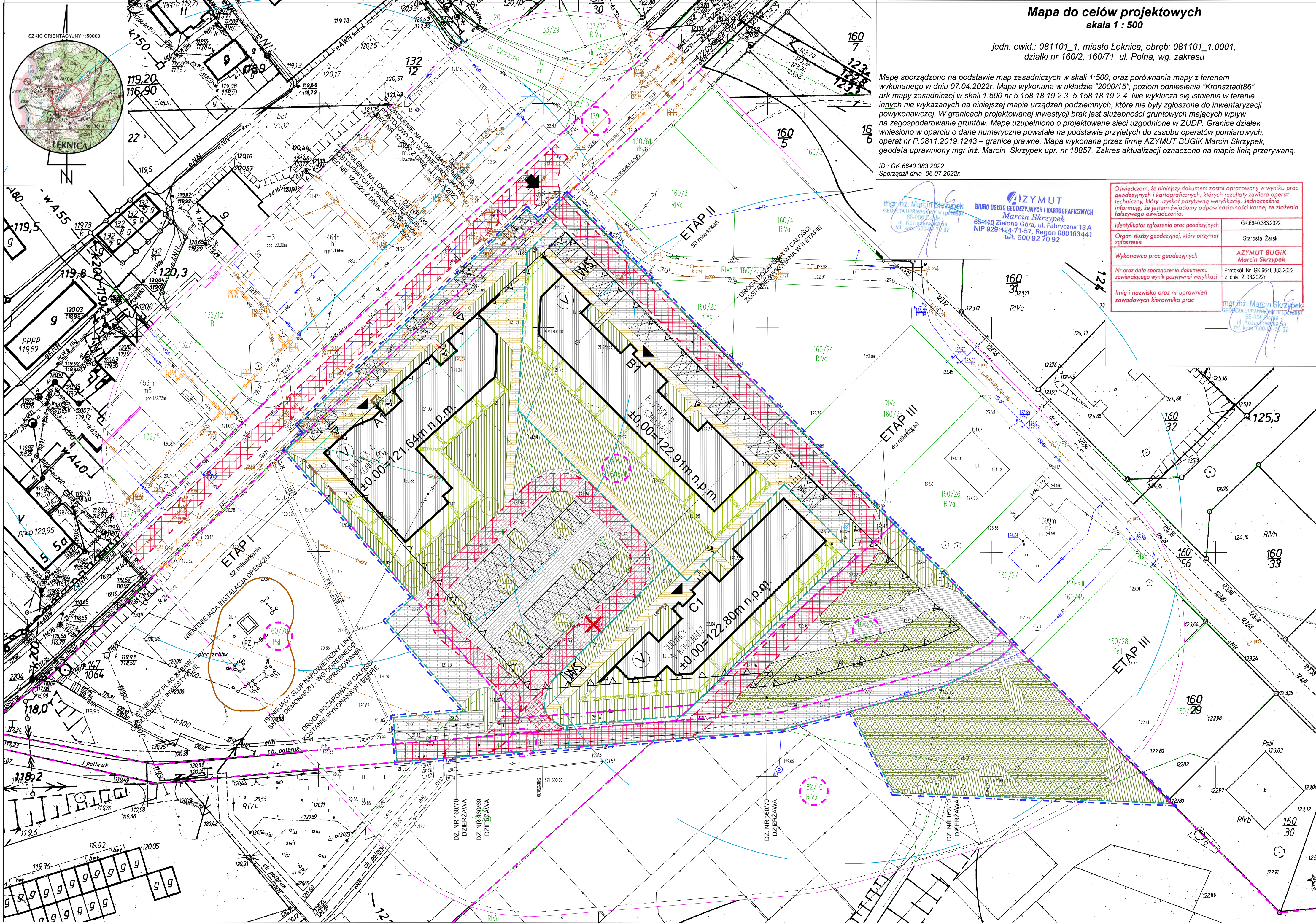

Mapa do celów projektowych skala 1 : 500

jedn. ewid.: 081101_1, miasto Łęknica, obręb: 081101_1.0001,
działki nr 160/2, 160/71, ul. Polna, wg. zakresu

Mapę sporządzono na podstawie map zasadniczych w skali 1:500, oraz porównania mapy z terenem wykonanego w dniu 07.04.2022r. Mapa wykonana w układzie "2000/15", poziom odniesienia "Kronstadt86", ark. mapy zasadniczej w skali 1:500 nr 5.158.18.19.2.3, 5.158.18.19.2.4. Nie wykłucza się istnienia w terenie innych nie wykazanych na niniejszej mapie urządzeń podziemnych, które nie były zgłoszone do inwentaryzacji powykonawczej. W granicach projektowanej inwestycji brak jest służebności gruntowych mających wpływ na zagospodarowanie gruntów. Mapę uzupełniono o projektowane sieci uzgodnione w ZUDP. Granice działek wniesiono w oparciu o dane numeryczne powstałe na podstawie przyjętych do zasobu operatorów pomiarowych, operat nr P.0811.2019.1243 – granice prawne. Mapa wykonana przez firmę AZYMUT BUGiK Marcin Skrzypek, geodeta uprawniony mgr inż. Marcin Skrzypek upr. nr 18857. Zakres aktualizacji oznaczono na mapie linią przerywaną.

ID : GK.6640.383.2022
Sporządził dnia 06.07.2022r.

mgr inż. Marcin Skrzypek
GEODETA UPRAWNIONY
ul. Kuźniczowska 63
tel. 600 92 70 92

BIURO USŁUG GEODEZYJNYCH I KARTOGRAFICZNYCH
AZYMUT
Marcin Skrzypek
65-410 Zielona Góra, ul. Fabryczna 13A
NIP 929-124-71-57, Regon 080163441
tel. 600 92 70 92

Oświadczam, że niniejszy dokument został opracowany w wyniku prac geodezyjnych i kartograficznych, których rezultaty zawiera operat techniczny, który uzyskał pozytywną weryfikację. Jednocześnie informuję, że jestem świadomy odpowiedzialności karnej ze złożenia fałszywego oświadczenia.

Identyfikator zgłoszenia prac geodezyjnych
GK.6640.383.2022

Organ służby geodezyjnej, który otrzymał zgłoszenie
Starosta Żarski

Wykonawca prac geodezyjnych
AZYMUT BUGiK
Marcin Skrzypek

Nr oraz data sporządzenia dokumentu zawierającego wynik pozytywnej weryfikacji
Protokół Nr GK.6640.383.2022 z dnia 21.06.2022r.

Imię i nazwisko oraz nr uprawnień zawodowych kierownika prac
mgr inż. Marcin Skrzypek
ul. Kuźniczowska 63
tel. 600 92 70 92

SYMBOLS I OZNACZENIA GRAFICZNE PROJEKTU:

- GRANICA OPRACOWANIA
- GRANICA DZIAŁEK
- NIERZĘKACZALNA LINIA ZABUDOWY
- PROJEKTOWANY BUDYNEK
- NIESTAJĄCY DRENAŻ
- PODZIAŁ NA ETAPY
- MUREK OPOROWY
- WATA SZMIENIKOWA
- DROGA POŻAROWA
- HYDRANTY
- ZASIĘG HYDRANTÓW
- NAWIERZCHNIA UTWARDZONA KOSTKA BETONOWA
- NAWIERZCHNIA UTWARDZONA KOSTKA BETONOWA
- UPORZĄDKOWANA ZIELEŃ NISKA
- UPORZĄDKOWANA ZIELEŃ NISKA TOWARZYSZĄCA MIESZKANOM W PARTERZE
- NAWIERZCHNIA ECDRASTER
- PROJEKTOWANE ZYWIŁY
- TEREN PLACU ZABAW
- PLAC ZABAW
- LICZBA KONDYGNACJI
- WEJŚCIE GŁÓWNE DO BUDYNKU MIESZKALNEGO WIELORODZINNEGO
- DODATKOWE WEJŚCIE EWAKUACYJNE
- WEJŚCIE DO USŁUG
- WJAZD NA DZIAŁKĘ
- OZNACZENIA KŁATEK SCHODOWYCH
- STOJKI NA ROWERY
- MIĘJSCIE PARKINGOWE 2,5 x 5 m
- MIĘJSCIE PARKINGOWE PROSTOPADŁE DLA OSÓB NIEPEŁNOSPRAWNYCH 3,6 x 5 m
- MIĘJSCIE PARKINGOWE PROSTOPADŁE DLA OSÓB NIEPEŁNOSPRAWNYCH 3,6 x 6 m
- OZNACZENIE DZIAŁEK
- DRZEWIA DO WYCINKI
- DRZEWIA ISTNIEJĄCE
- PROJEKTOWANE DRZEWIA

OPRACOWANIE JEST KOMPLETNE Z PUNKTU WIDZENIA CELU, KTOREMU MA SŁUŻYĆ.
WERSJA PAPIEROWA DOKUMENTACJI PROJEKTOWEJ JEST ZGODNA Z WERSJĄ ELEKTRONICZNĄ.
OPRACOWANIE ZOSTAŁO WYKONANE ZA POMOCĄ LICENCJONOWANEGO OPROGRAMOWANIA AUTOCAD LT

inwestor:
GRUPA PBS SP. Z O.O. SP. KOM.
UL. GENERAŁA WŁADYSŁAWA SIKORSKIEGO 17
65-454 ZIELONA GÓRA
NIP: 9292008555

jednostka projektowa:
SHELTER ARCHITEKCI SP. Z O.O.
UL. KUPIECKA 56/3
65-058 ZIELONA GÓRA

beneficjent:
ZESPÓŁ BUDYNKÓW MIESZKALNYCH WIELORODZINNYCH Z FUNKCJĄ USŁUG
UL. POLNA, 66-208 ŁĘKNICA
DZ. NR 160/2, 160/69, 160/70, 160/71, 162/10

projektant:
architektura i inżynieria:
główny projektant: mgr inż. arch. Robert Schelitz 20/05/2019
sprawdzający: mgr inż. arch. Maciej Kikowicz 14/06/2021

instalacje sanitarne:
główny projektant:
sprawdzający:
współautor przy opracowaniu:

instalacje elektryczne:
główny projektant:
sprawdzający:

studium:
PK - PROJEKT KONCEPCYJNY
nr branża: 2204 LKCA PB A PZT XX
data: 10.2022
skala: 1:500
nr planu: PZT-01

PROJEKT ZAGOSPODAROWANIA TERENU

PZT-01