

Mapa do celów projektowych skala 1 : 500

jedn. ewid.: 081101_1, miasto Łęknica, obręb: 081101_1.0001,
działki nr 160/2, 160/71, ul. Polna, wg. zakresu

Mapę sporządzono na podstawie map zasadniczych w skali 1:500, oraz porównania mapy z terenem wykonanego w dniu 07.04.2022r. Mapa wykonana w układzie "2000/15", poziom odniesienia "Kronsztadt86", ark mapy zasadniczej w skali 1:500 nr 5.158.18.19.2.3, 5.158.18.19.2.4. Nie wyklucza się istnienia w terenie innych nie wykazanych na niniejszej mapie urządzeń podziemnych, które nie były zgłoszone do inwentaryzacji powykonawczej. W granicach projektowanej inwestycji brak jest służebności gruntowych mających wpływ na zagospodarowanie gruntów. Mapę uzupełniono o projektowane sieci uzgodnione w ZUDP. Granice działek wniesiono w oparciu o dane numeryczne powstałe na podstawie przyjętych do zasobu operatorów pomiarowych, operat nr P.0811.2019.1243 – granice prawne. Mapa wykonana przez firmę AZYMUT BUGiK Marcin Skrzypek, geodeta uprawniony mgr inż. Marcin Skrzypek upr. nr 18857. Zakres aktualizacji oznaczono na mapie linią przerywaną.

ID : GK.6640.383.2022
Sporządził dnia 06.07.2022r.

Marcin
Jerzy
Skrzypek

Elektronicznie podpisany przez
Marcin Jerzy Skrzypek
Data: 2022.07.06
14:44:20 +02'00'

AZYMUT
BIURO USŁUG GEODEZYJNYCH I KARTOGRAFICZNYCH
Marcin Skrzypek
65-410 Zielona Góra, ul. Fabryczna 13 A
NIP 929-124-71-57, Regon 080163441
tel. 600 92 70 92

Oświadczam, że niniejszy dokument został opracowany w wyniku prac geodezyjnych i kartograficznych, których rezultaty zawiera operat techniczny, który uzyskał pozytywną weryfikację. Jednocześnie informuję, że jestem świadomy odpowiedzialności karnej ze złożenia fałszywego oświadczenia.

Identyfikator zgłoszenia prac geodezyjnych	GK.6640.383.2022
Organ służby geodezyjnej, który otrzymał zgłoszenie	Starosta Zarski
Wykonawca prac geodezyjnych	AZYMUT BUGiK Marcin Skrzypek
Nr oraz data sporządzenia dokumentu zawierającego wynik pozytywnej weryfikacji	Protokół Nr GK.6640.383.2022 z dnia 21.06.2022r.
Imię i nazwisko oraz nr uprawnień zawodowych kierownika prac	mgr inż. Marcin Skrzypek GEODETA UPRAWNIONY ul. Kuzubowska 5a 65-016 Zielona Góra tel. 600 92 70 92

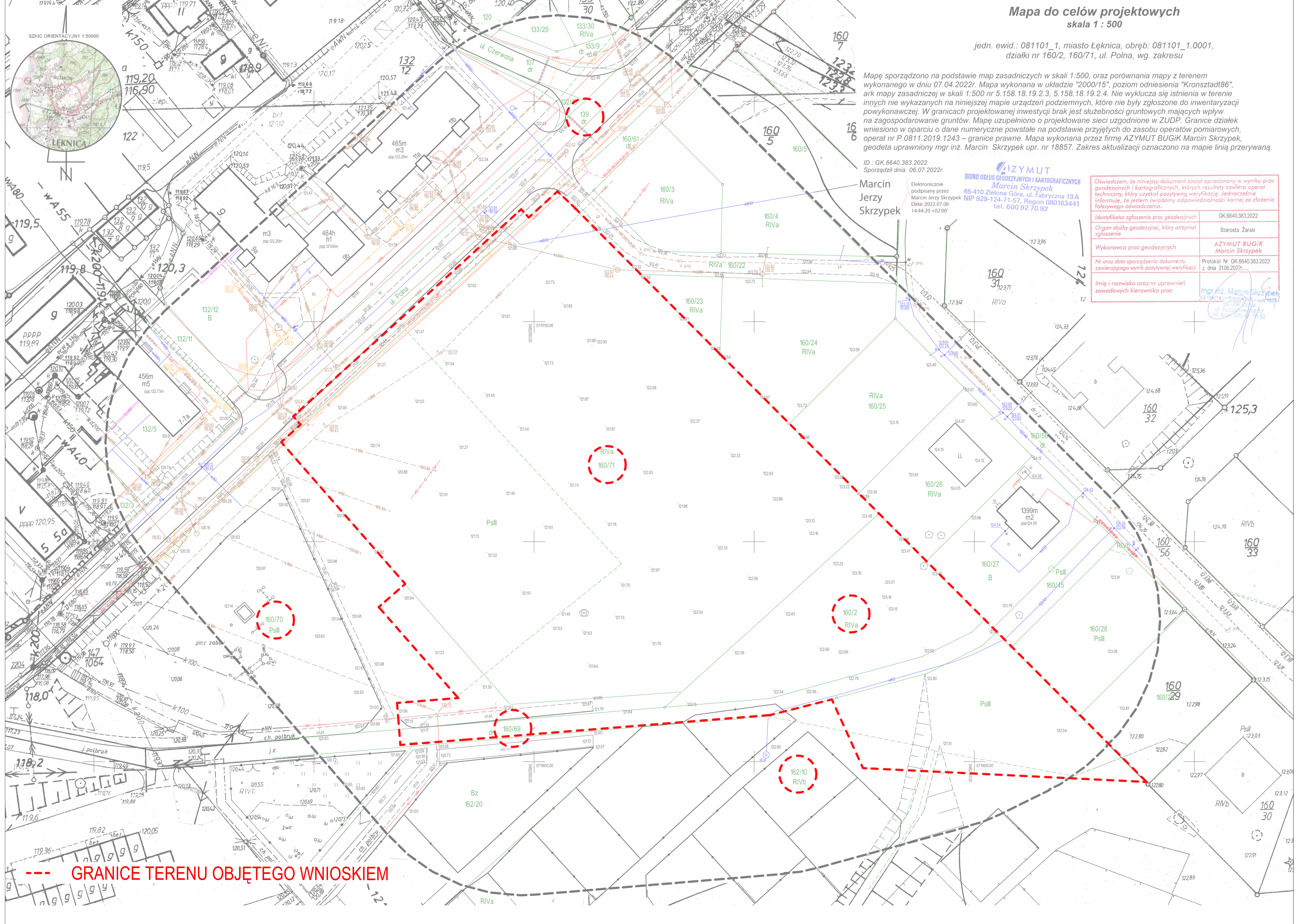

--- GRANICE TERENU OBJĘTEGO WNIOSEM