C.4.K.1	komunikacja	13,8
C.4.K.2	komunikacja	28,9
C.4.KO.1	kotłownia	21,6
C.4.KS.1	klatka schodowa	36,1
		100,4 m²
C.4.01.01	sypialnia	10,2
C.4.01.02	pokój	10,2
C.4.01.03	komunikacja	11,3
C.4.01.04	łazienka	4,4
C.4.01.05	pokój dzienny	22,6
		58,7 m²
C.4.02.01	łazienka	4,5
C.4.02.02	komunikacja	4,0
C.4.02.03	pokój	13,5
C.4.02.04	pokój z aneksem k.	26,4
		48,4 m²
C.4.03.01	łazienka	4,6
C.4.03.02	komunikacja	3,7
C.4.03.03	pokój	13,6
C.4.03.04	pokój z aneksem k.	26,6
		48,5 m²
C.4.04.01	łazienka	4,6
C.4.04.02	komunikacja	4,0
C.4.04.03	pokój	13,6
C.4.04.04	pokój z aneksem k.	26,4
		48,6 m²
C.4.05.01	łazienka	4,6
C.4.05.02	komunikacja	3,8
C.4.05.03	pokój	13,6
C.4.05.04	pokój z aneksem k.	26,6
		48,6 m²
C.4.06.01	łazienka	4,6
C.4.06.02	komunikacja	4,0
C.4.06.03	pokój	13,6
C.4.06.04	pokój z aneksem k.	26,4
		48,6 m²
C.4.07.01	pokój	12,8
C.4.07.02	komunikacja	6,2
C.4.07.03	łazienka	4,3
C.4.07.04	pokój z aneksem k.	20,4
C.4.07.05	pokój	10,9
		54,6 m²
C.4.08.01	pokój	11,2
C.4.08.02	komunikacja	5,8
C.4.08.03	łazienka	5,8
C.4.08.04	pokój	9,3
C.4.08.05	pokój z aneksem k.	27,7
		59,8 m²

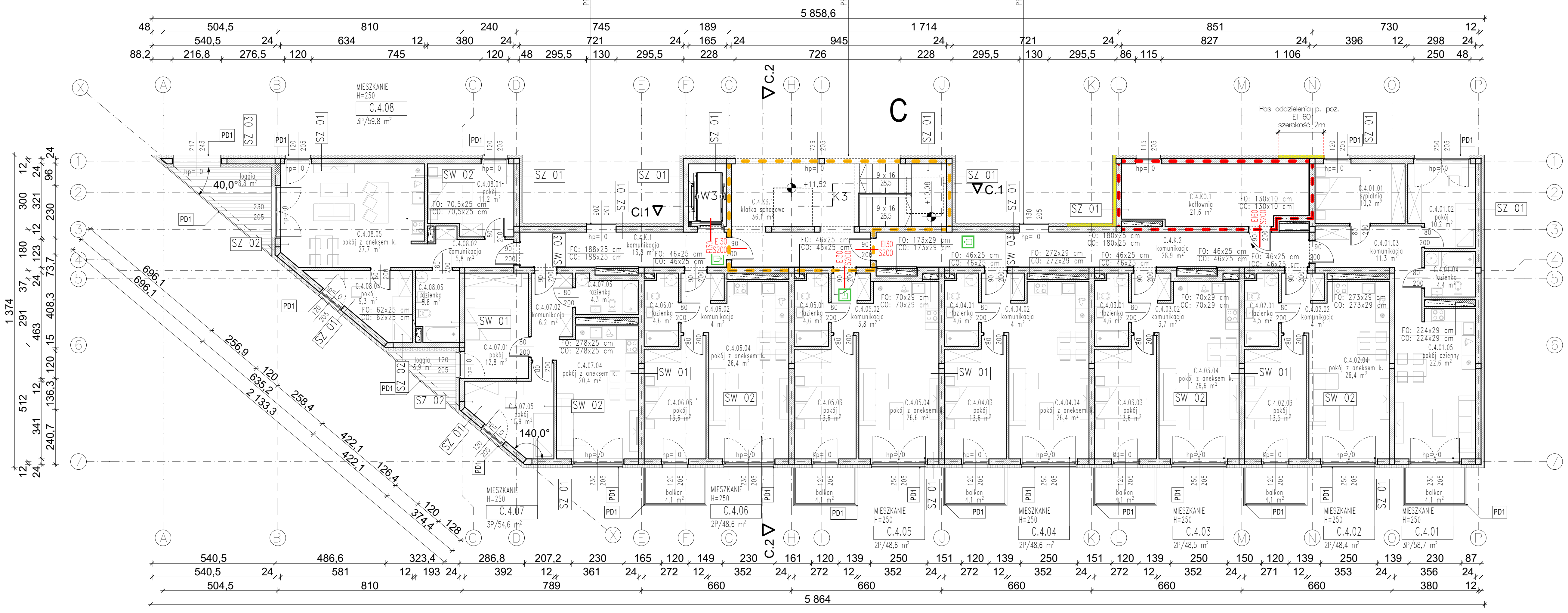

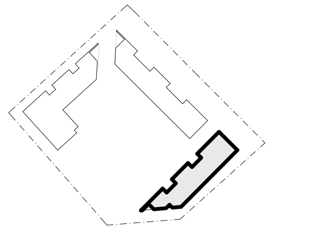

SCHEMAT ZAGOSPODAROWANIA TERENU

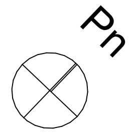

LEGENDA:

PROJEKTOWANE ELEMENTY KONSTRUKCYJNE ŻELBETOWE -BUD.PROJEKTOW. / DESIGNED R/F CONCRETE STRUCTURAL ELEMENTS IN THE DESIGNED BUILDING	OPIS POMIESZCZENIA Z POWIERZCHNIĄ / LABELS OF THE ROOM DESCRIPTION AND ROOM AREA
PRZEGRODA MUROWANIA / DESIGNED WALL - BRICKWORK	SZ X — OZNACZENIA SCIAN ZEWNĘTRZNYCH / EXTERNAL WALL LABELS
PRZEGRODA ZELBETOWA / DESIGNED WALL - REINFORCED CONCRETE	SW X — OZNACZENIA SCIAN WEWNĘTRZNYCH / INTERNAL WALL LABELS
ŚCIANY DZIAŁOWE I OSŁONOWE OBUDOWY / PARTITION AND CASING PROTECTION WALLS	STZ X — OZNACZENIA STROPÓW ZEWNĘTRZNYCH / EXTERNAL CEILING/FLOOR LABELS
OZNACZENIA DRZWI / DOOR DESCRIPTION LABELS	STW X — OZNACZENIA STROPÓW WEWNĘTRZNYCH / INTERNAL CEILING/FLOOR LABELS
OZNACZENIA OKIEN / DOOR DESCRIPTION LABELS	SX X / REI XX — OZNACZENIA STROPÓW I SCIAN Z ODPORNOSCIA PPOZ. / FIREPROOF WALLS/CEILING/FLOOR LABELS
OPIS SCHODOW / STAIRS DESCRIPTION LABELS	OSIE KONSTRUKCYJNE / AXIS LABELS
+XX.XX — POZIOM WARSTWY WYKOŃCZENIOWEJ - DLA PRZEKROJOW / FINISHED FLOOR LEVEL - LABELS FOR SECTIONS	KX — OZNACZENIA KLATEK SCHODOWYCH / STAIRCASE LABELS
+XX.XX — POZIOM KONSTRUKCJI - DLA PRZEKROJOW / STRUCTURAL LAYER LEVEL - LABELS FOR SECTIONS	WX — WINDY / ELEVATOR LABELS
POZIOM WARSTWY WYKOŃCZENIOWEJ I POZIOM KONSTR. - DLA RZUTOW / FINISHED FLOOR LEVEL AND STRUCTURAL LAYER LEVEL - LABELS FOR PLANS	PD1 — BALUSTRADY ZEWNĘTRZNE / EXTERNAL BALUSTRADES
HP=XX — WYSOKOŚĆ PARAPETU OKIEN / WINDOW SILL HEIGHT	WD WT — WPUSTY DACHOWE I TARASOWE / ROOF AND TERRACE INLETS
H=... — WYSOKOŚĆ DO STROPU KONDYGNACJI / SPACE HEIGHT TO THE STRUCTURAL SLAB	RW — WPUSTY AWARYJNE / EMERGENCY INLETS
h=... — WYSOKOŚĆ DO SUFITU PODWIESZONEGO / SPACE HEIGHT TO THE SUSPENDED CEILING	WYJSCIE EWAKUACYJNE / EMERGENCY EXIT
SE. XXXX — KRAWEDZ KONSTRUKCJI / STRUCTURAL EDGE LABELS	DROGA EWAKUACYJNA / EMERGENCY WAY
FE. XXXX — KRAWEDZ WARSTWY WYKONCZENIOWEJ / FINISHED EDGE LABELS	WEJSCIE GLOWNE / MAIN ENTRANCE
FO: 40x20cm — OPIS PRZEBICIA W STROPIE / FLOOR OPENINGS LABELS	WEJSCIE DO USLUG / COMMERCIAL ENTRANCE
CO: 40x20cm — OPIS PRZEBICIA W STROPIE POWYZEJ POZIOMEM DANEGO PIĘTRA / CEILING OPENINGS OVER REFERENCE FLOOR LEVEL LABELS	WYJSCIA EWAKUACYJNE / EVACUATION EXIT
PRZEBICIE W STROPIE / FLOOR OPENINGS	3% — OZNACZENIA SPADKOW / SLOPES TAG
PRZEBICIE W STROPIE POWYZEJ POZIOMEM DANEJ KONDYGNACJI / CEILING OPENINGS OVER REFERENCE FLOOR LEVEL	ZMIANY / CHANGES
KLAPA ODDYMIANIA / SMOKE EXHAUST DOME	OPIS DATY WPROWADZENIA ZMIAN / DATE OF CHANGE
RH — WYLAZ DACHOWY / ROOF HATCH	SWIETLIK / SKYDOME
KLASA ODPORNOŚCI OGNIOWEJ ELEMENTÓW WYDZIELENIA PPOŻ EI60 / FIRE RESISTANCE CLASS OF FIRE SEPARATION ELEMENTS EI60	RYSUNEK A_X_XX_XX — NR REFERENCYJNEGO RYSUNKU ARCHITEKTONICZNEGO / No. OF REFERENCE ARCHITECTURAL DRAWING
KLASA ODPORNOŚCI OGNIOWEJ ELEMENTÓW WYDZIELENIA PPOŻ REI60 / FIRE RESISTANCE CLASS OF FIRE SEPARATION ELEMENTS REI60	KLASA ODPORNOŚCI OGNIOWEJ ELEMENTÓW ODDZIELENIA PPOŻ REI120 / FIRE RESISTANCE CLASS OF FIRE SEPARATION ELEMENTS REI 120
OCIEPLENIE Z MATERIAŁÓW NIEPALNYCH (SKALNA WEŁNA MINERALNA)	EI60 — KLASA ODPORNOŚCI POŻAROWEJ OKIEN/DRZWI

ŚCIANY POMIĘDZY LOKALAMI MIESZKALNYMI ORAZ POMIĘDZY LOKALAMI MIESZKALNYMI I KORYTARZEM - KLASA ODPORNOŚCI OGNIOWEJ REI 60.

UWAGI OGÓLNE

1. PROJEKT JEST CHRONIONY PRAWEM AUTORSKIM (DZ. U. 94.24.83 Z DNIA 04.02.94). WSZYSTKIE INFORMACJE ZAWARTE W PROJEKCIE STANOWIĄ WŁASNOŚĆ FIRMY 'SHELTER ARCHITEKCI SP. Z O. O.' I NIE WOLNO ICH UŻYĆ PONOWNIE, KOPIOWAĆ I REPRODUKOWAĆ BEZ JEJ PISEMNEJ ZGODY
2. ZE WZGLĘDU NA CHARAKTER OBIEKTU WSZYSTKIE WYMIARY I RZĘDNE WYKONAWCA JEST ZOBOWIĄZANY DO SPRAWDZENIA NA BUDOWIE, A ZAISTNIAŁE NIEZGODNOŚCI POMIĘDZY PROJEKTEM ARCHITEKTONICZNO - BUDOWLANYM I POZOSTAŁYMI OPRACOWANIAMI BRANŻOWYMI I STANEM ISTNIEJĄCYM NALEŻY WYJAŚNIĆ I UZGODNIĆ Z GŁÓWNYM PROJEKTANTEM.
3. ZAKRES WYKONANIA I OBOWIĄZKI PRZY ROBOTACH BUDOWLANYCH - ZGODNIE ZE SZTUKĄ BUDOWLANĄ (WARUNKI TECHNICZNE WYKONANIA I ODBIORU ROBÓT BUDOWLANO-MONTAŻOWYCH).
4. WYKONAWCA JEST ZOBOWIĄZANY DO ZORGANIZOWANIA PLACU BUDOWY W SPOSÓB SPEŁNIAJACY WSZYSTKIE WARUNKI BHP, SANEPID I PPOŻ. WSZYSCY PRACOWNICY POWINNI ZOSTAĆ PRZESZKOLENI W ZAKRESIE BHP I PRZEPISÓW PPOŻ.
5. WSZYSTKIE ROZWIĄZANIA TECHNOLOGICZNE I MATERIAŁOWE WINNY POSIADAĆ ODPOWIEDNIE CERTYFIKATY I ATESTY ORAZ POWINNY BYĆ WYKONYWANE ŚCIŚLE WG INSTRUKCJI PRODUCENTA.
6. WSZYSTKIE ROZWIĄZANIA SYSTEMOWE POWINNY ZOSTAĆ WYKONANE ŚCIŚLE WEDŁUG ZALECEŃ I INSTRUKCJI PRODUCENTA.
7. SZCZEGÓŁOWE ROZMIESZCZENIE WSZYSTKICH WEWNĘTRZNYCH INSTALACJI W BUDYNKU WG PROJEKTÓW BRANŻOWYCH.
8. WSZYSTKIE PROJEKTY INSTALACJI, WYPOSAŻENIA ORAZ MONTAŻU URZĄDZEŃ TECHNOLOGICZNYCH NIE OBJĘTE ZAKRESEM PROJEKTU ARCHITEKTONICZNEGO PRZEZ PRACOWNIĘ 'SHELTER ARCHITEKCI MAGDALENA SCHEITZA', WYMAGAJĄ UZGODNIENIA PRZEZ PROJEKTANTÓW LUB JEDNOSTKI PROJEKTOWE- BRANŻOWE ODPOWIEDZIALNE ZA WW. PROJEKTY. W INNYM WYPADKU „SHELTER ARCHITEKCI SP. Z O. O." NIE PONOSI ODPOWIEDZIALNOŚCI ZA WW. SYSTEMY I ROZWIĄZANIA PROJEKTOWE.

inwestor:

GRUPA PBS SP. Z O.O. SP. KOM.
UL. GENERAŁA WŁADYSŁAWA SIKORSKIEGO 17
65-454 ZIELONA GÓRA
NIP: 9292008555

jednostka projektowa:

SHELTER ARCHITEKCI SP. Z O. O.
UL. KUPIECKA 56/3
65-058 ZIELONA GÓRA

temat:

ZESPÓŁ BUDYNKÓW MIESZKALNYCH WIELORODZINNYCH Z FUNKCJĄ USŁUG
UL. POLNA, 68-208 ŁĘKNICA
DZ. NR 139; 160/2; 160/69; 160/70; 160/71; 162/10

PROJEKTANCI:

		nr uprawnień:	podpis:
architektura i koordynacja:			
projektant:	mgr inż. arch. Robert Scheitza	20/DSOKK/2019	
sprawdzający:	mgr inż. arch. Maciej Klikowicz	142/LUOKK/2021	

stadium: PB - PROJEKT BUDOWLANY	branża: ARCHITEKTURA
nr tematu 2204 · oznaczenie LKCA · faza PB · branża A · typ rys. R · kondygn. 104 · rewizja: X	data: 06.2022
temat rysunku: BUDYNEK C — RZUT 4. PIĘTRA (KONDYGNACJA 104)	skala: 1:200
	nr planszy: A-23